



# Nacht der Solidarität

Ergebnisse  
der Befragung in den  
Kältehilfeunterkünften  
im Vergleich mit der  
Straßenzählung

## Anzahl der in der Nacht vom 29./30.1. gezählten obdachlosen Menschen

- ◆ 807 bei der Straßenzählung
- ◆ 15 in Rettungsstellen
- ◆ 158 im ÖPNV (S-Bahn: 112 und BVG: 46)
- ◆ 12 im Polizeigewahrsam
- ◆ 942 Menschen haben in Unterkünften der Kältehilfe übernachtet
- ◆ 42 im Wärmerraum Gitschiner Str.
- ◆ Insgesamt **1.976** obdachlose Menschen in dieser Nacht

## Unterkünfte der Kältehilfe

- ◆ **die Kältehilfeunterkünfte in Berlin (31 Notübernachtungen der Kältehilfe und 14 Notcafés) haben insgesamt eine Kapazität von 1.190 Plätzen**
- ◆ **in sämtlichen Kältehilfeunterkünften wurde in der Nacht der Solidarität gezählt**
- ◆ **Ergebnis: 942 Menschen übernachteten vom 29./30.01.20 dort (Auslastung 79%)**
- ◆ **in 16 Kältehilfeunterkünften wurde zusätzlich zur Zählung eine Befragung durchgeführt**
- ◆ **bei einer nächsten Zählung sollen in allen Unterkünften der Kältehilfe auch Befragungen durchgeführt werden**

## Anteil Befragungen in Einrichtungen der Kältehilfe

- ✦ Von den 942 gezählten Personen ließ sich ca. jede dritte (323) auch befragen:

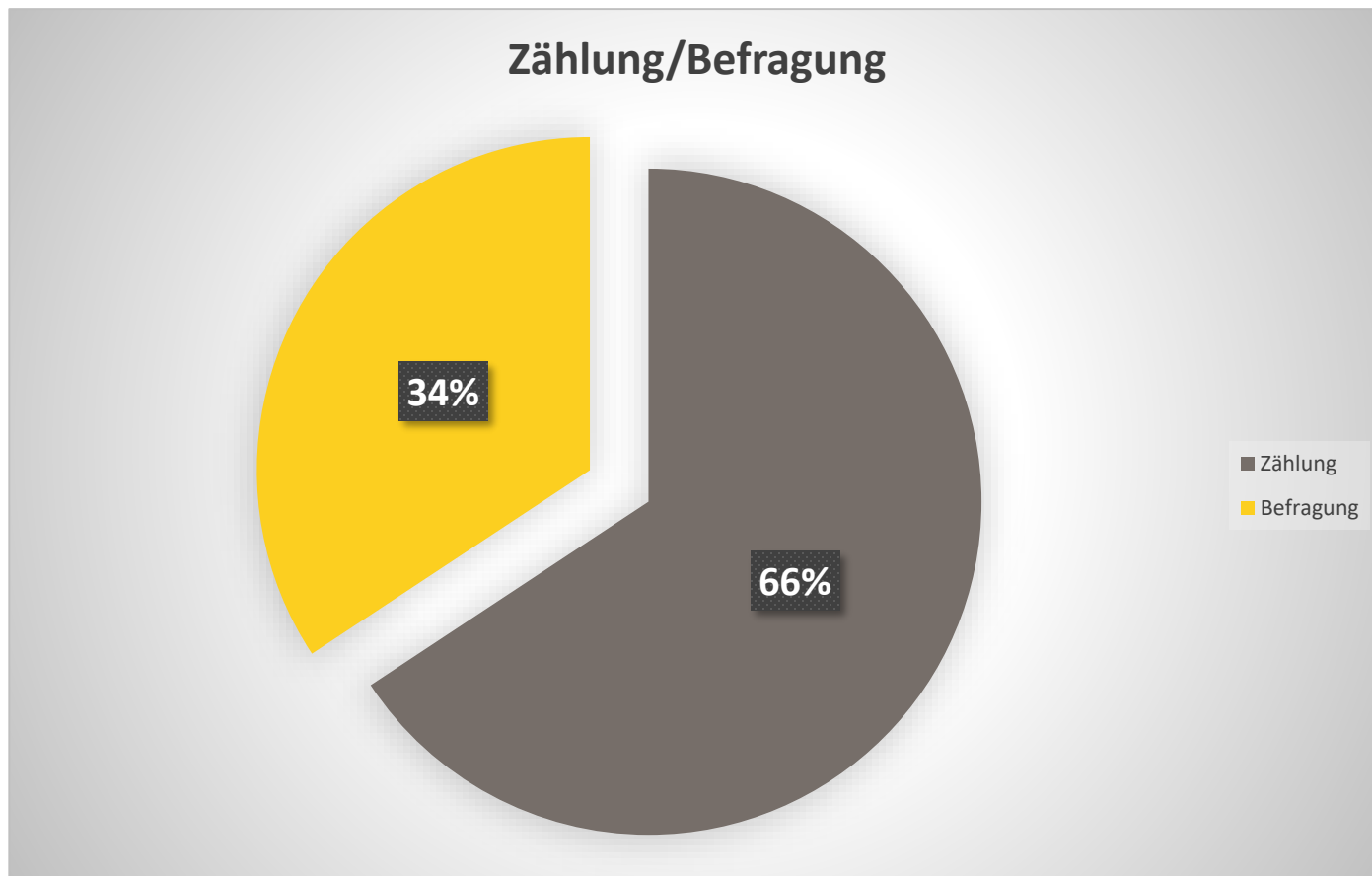

## Anteil Befragungen bei der Straßenzählung

- ✦ Von den 807 auf der Straße gezählten Personen ließ sich ca. jede dritte (288) auch befragen:

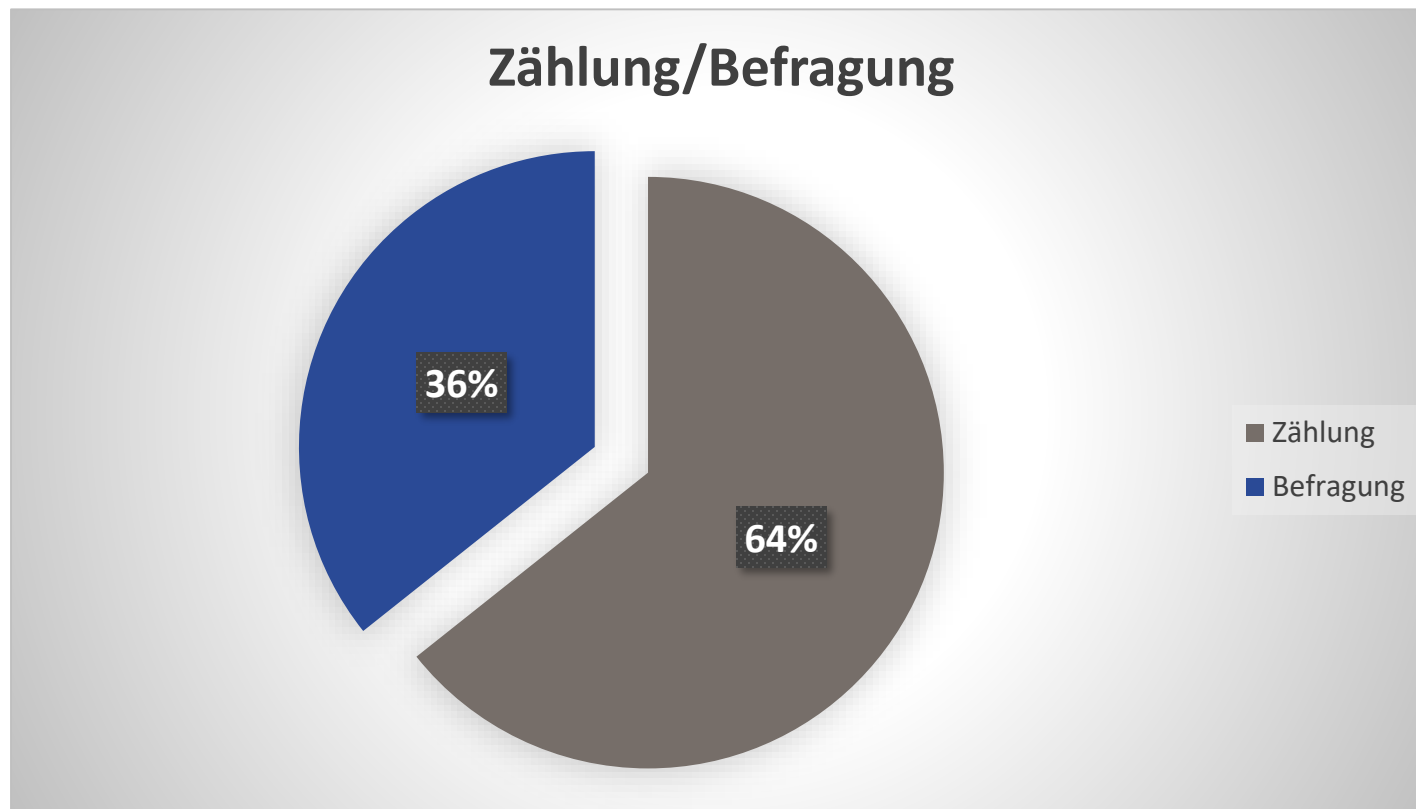

## Vergleich Anteil Befragungen

- ◆ Der Anteil der Befragungen lag jeweils bei knapp einem Drittel der Gezählten.

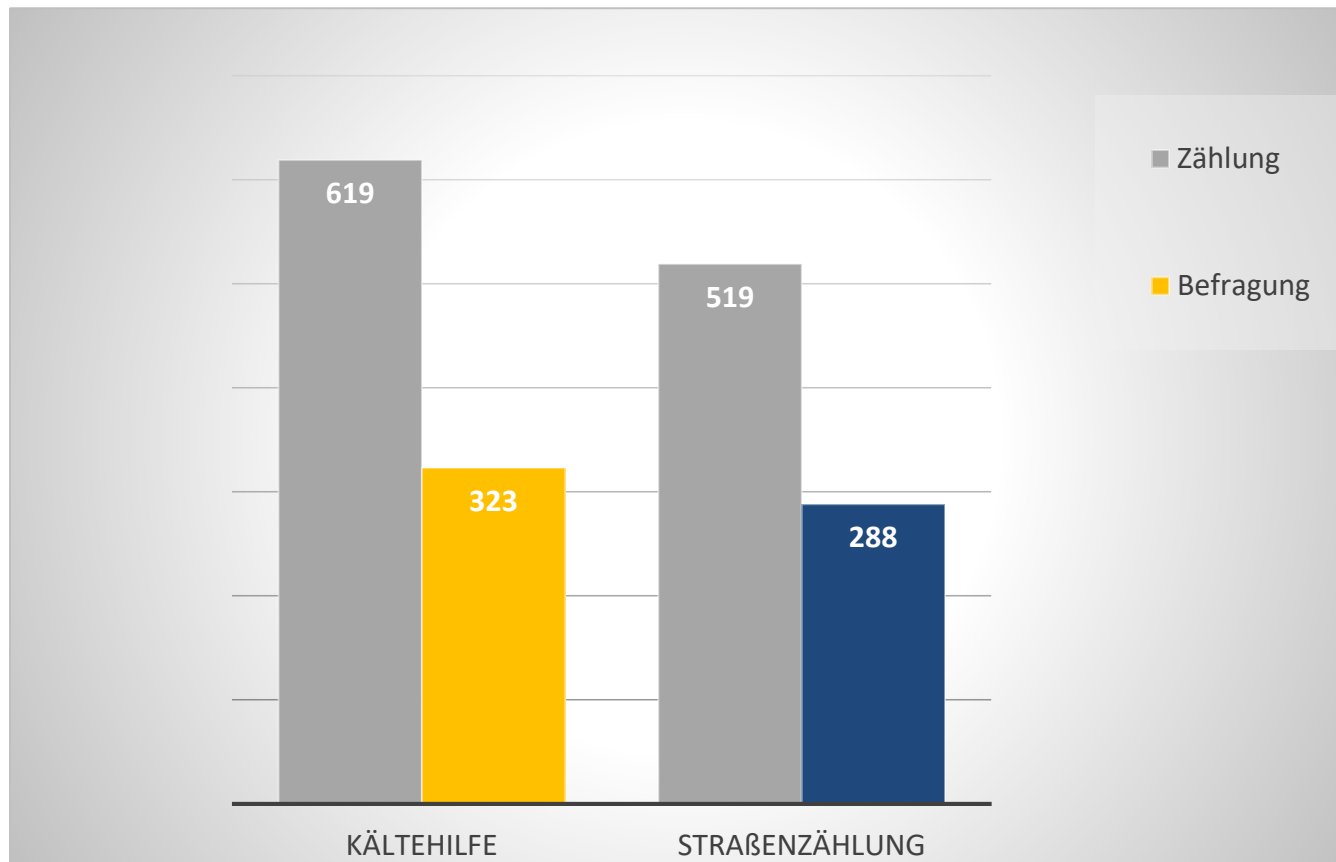

# Alter der Befragten in der Kältehilfe

- ♦ von den 323 befragten Personen waren fast die Hälfte zwischen **40 und 64 Jahre alt (49%)**
- ♦ niemand war minderjährig

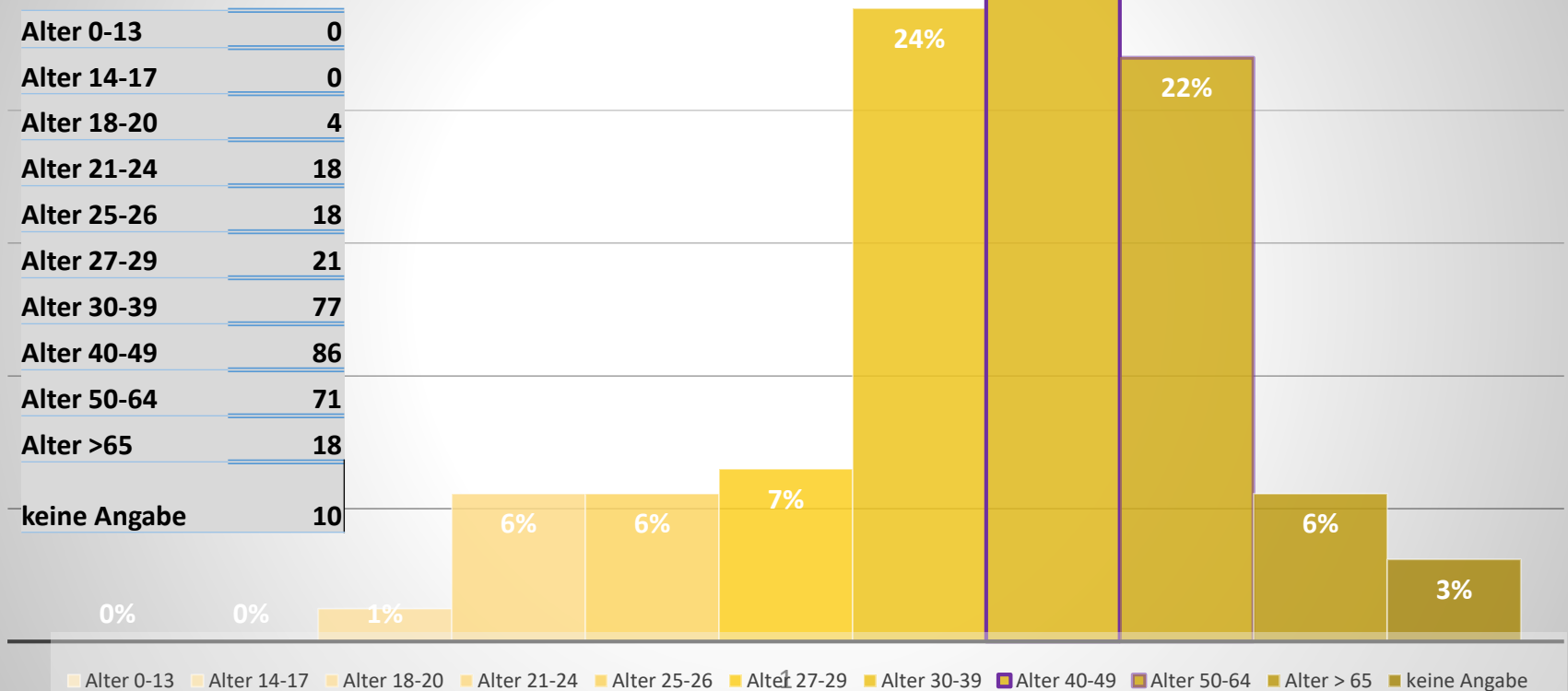

# Alter der Befragten bei der Straßenzählung

- ◆ 56% der 288 befragten Personen waren zwischen **30 und 49 Jahre** alt
- ◆ drei Personen waren noch nicht volljährig

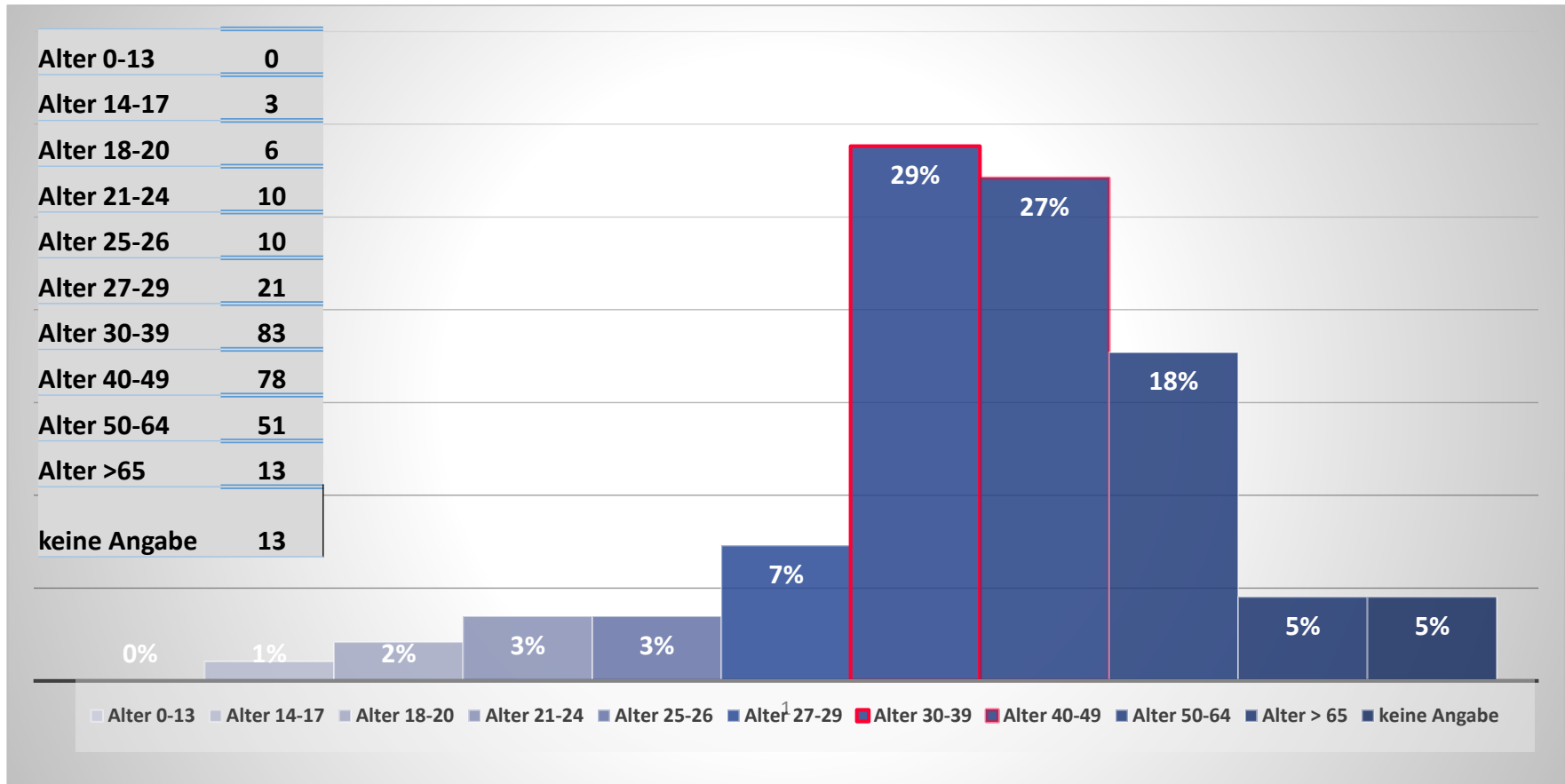



## Vergleich Alter der Befragten

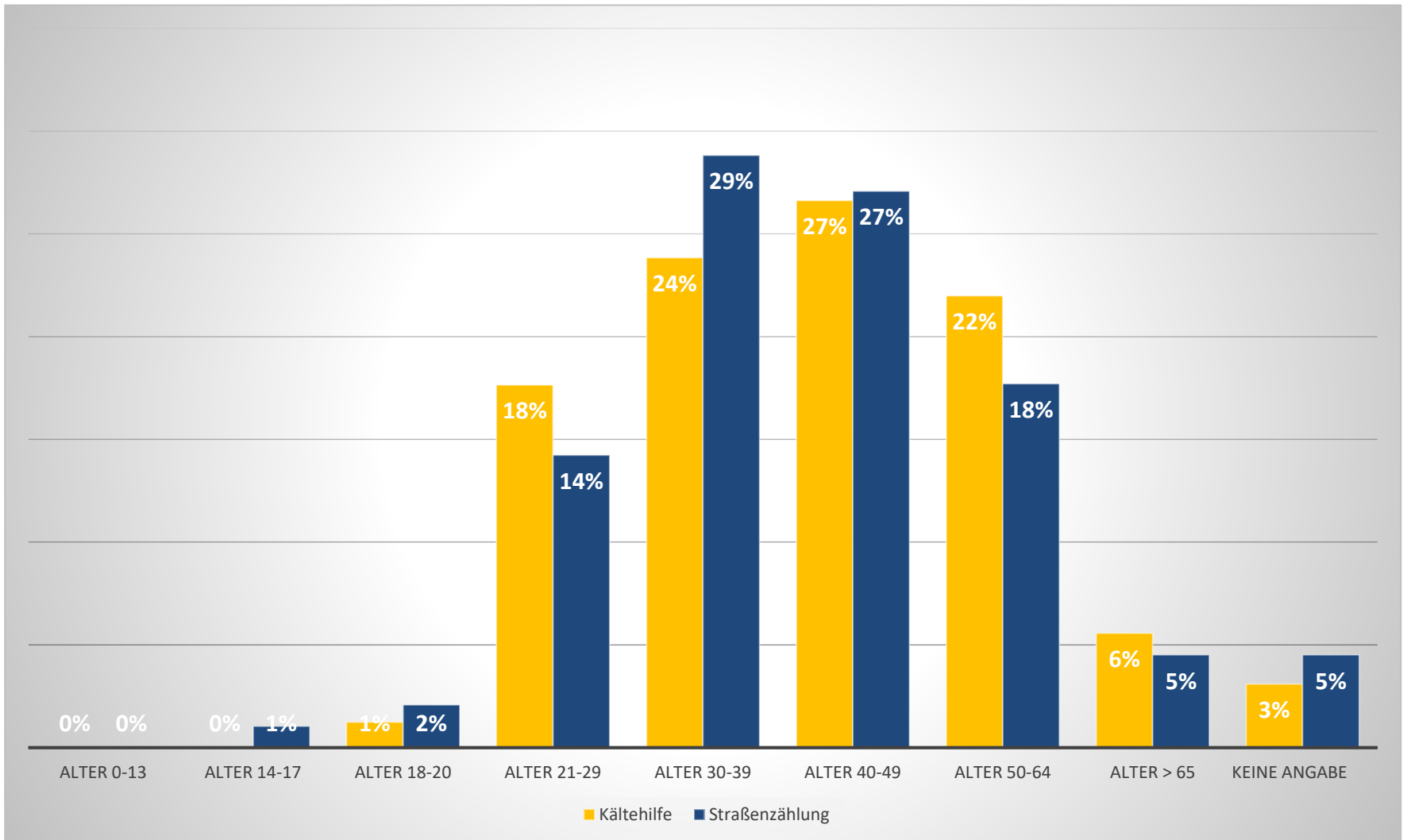

## Geschlecht der Befragten in der Kältehilfe

- ♦ von den 323 befragten Personen waren:  
66 weiblich (20%), 238 männlich (74%), 2 inter/divers (1%), 17 keine Angabe (5%)

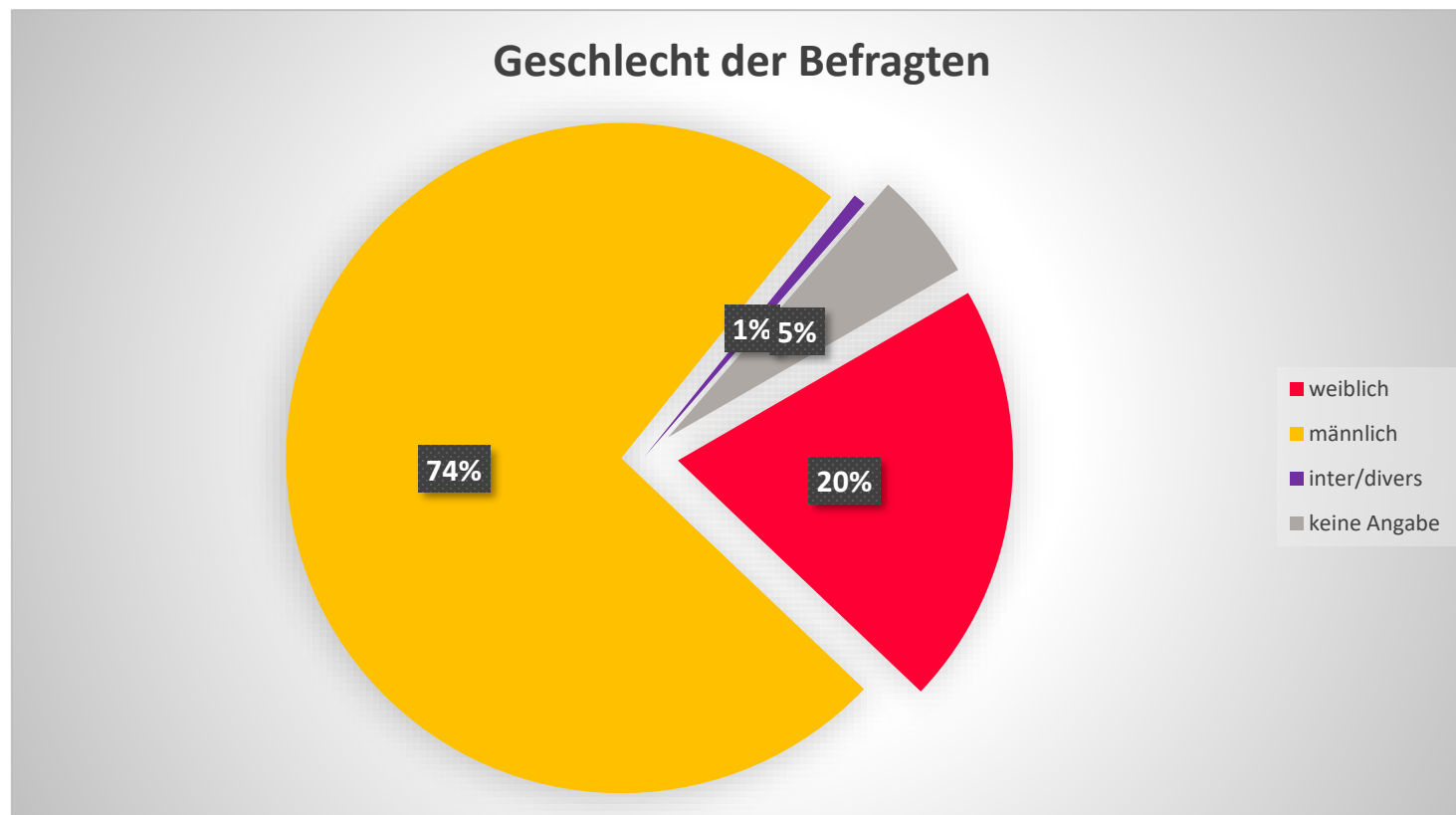

## Geschlecht der Befragten bei der Straßenzählung

- ✦ Von den 288 befragten Personen waren:  
39 weiblich (14%), 243 männlich (84%), 0 inter/divers, 6 keine Angabe

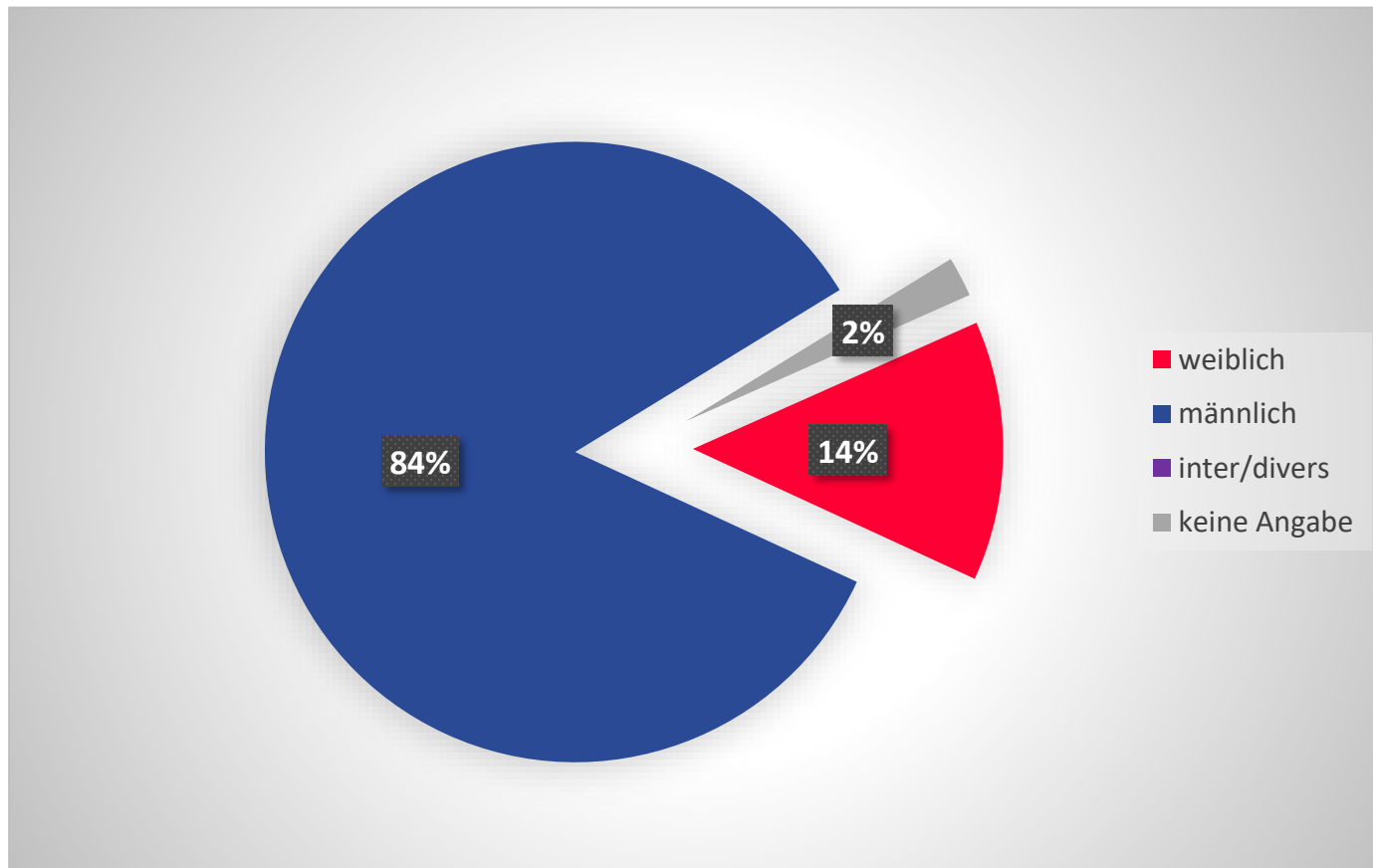

## Vergleich Geschlecht der Befragten

- Der Anteil der befragten Frauen in den Unterkünften war in der Nacht 6% höher als auf der Straße

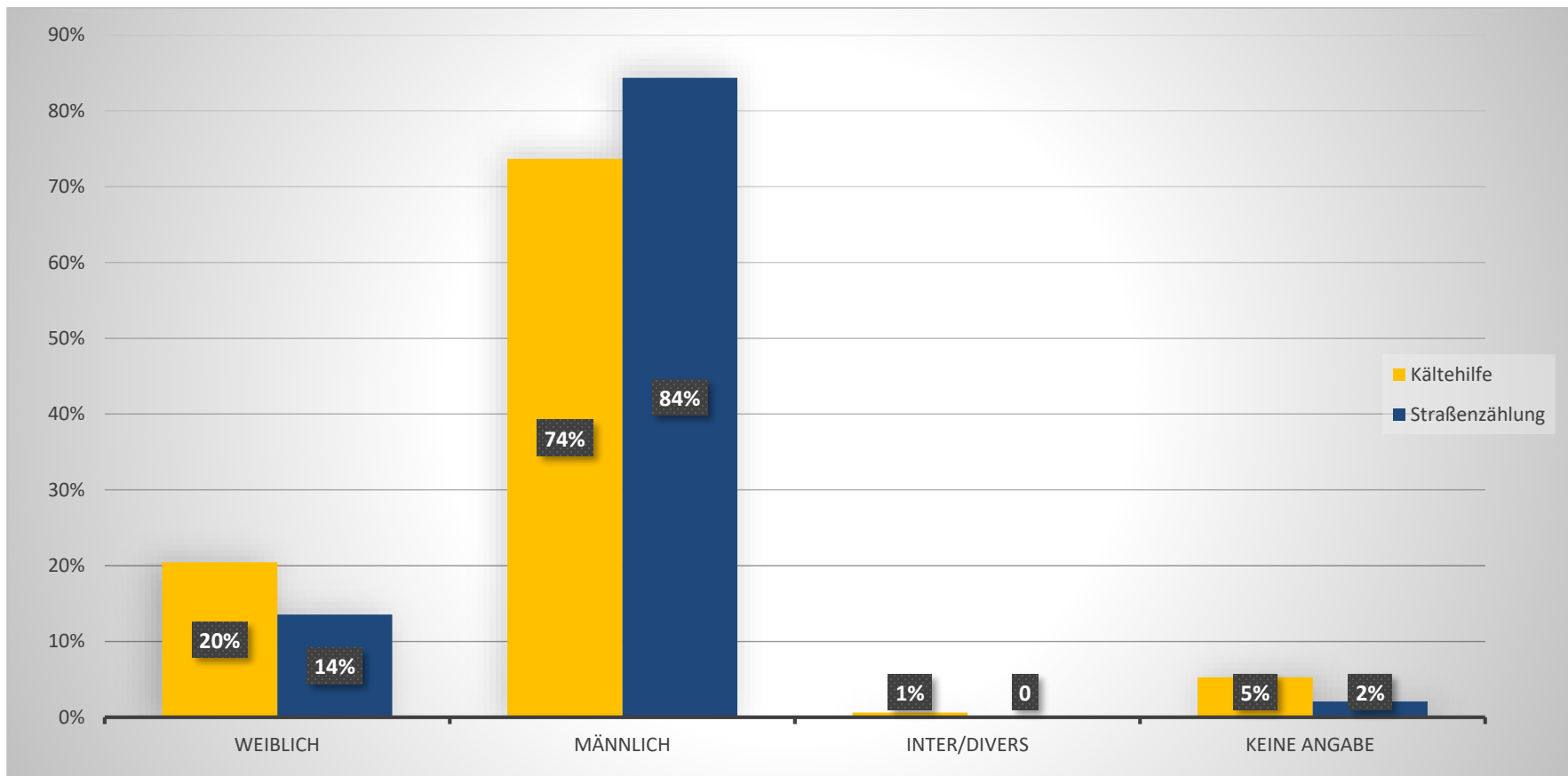

## Nationalität der Befragten in der Kältehilfe

- ◆ die 323 Befragten hatten folgende Nationalität:  
83 deutsch (26%), 198 EU (61%), 40 Drittstaaten (12%), 2 keine Angabe (1%)

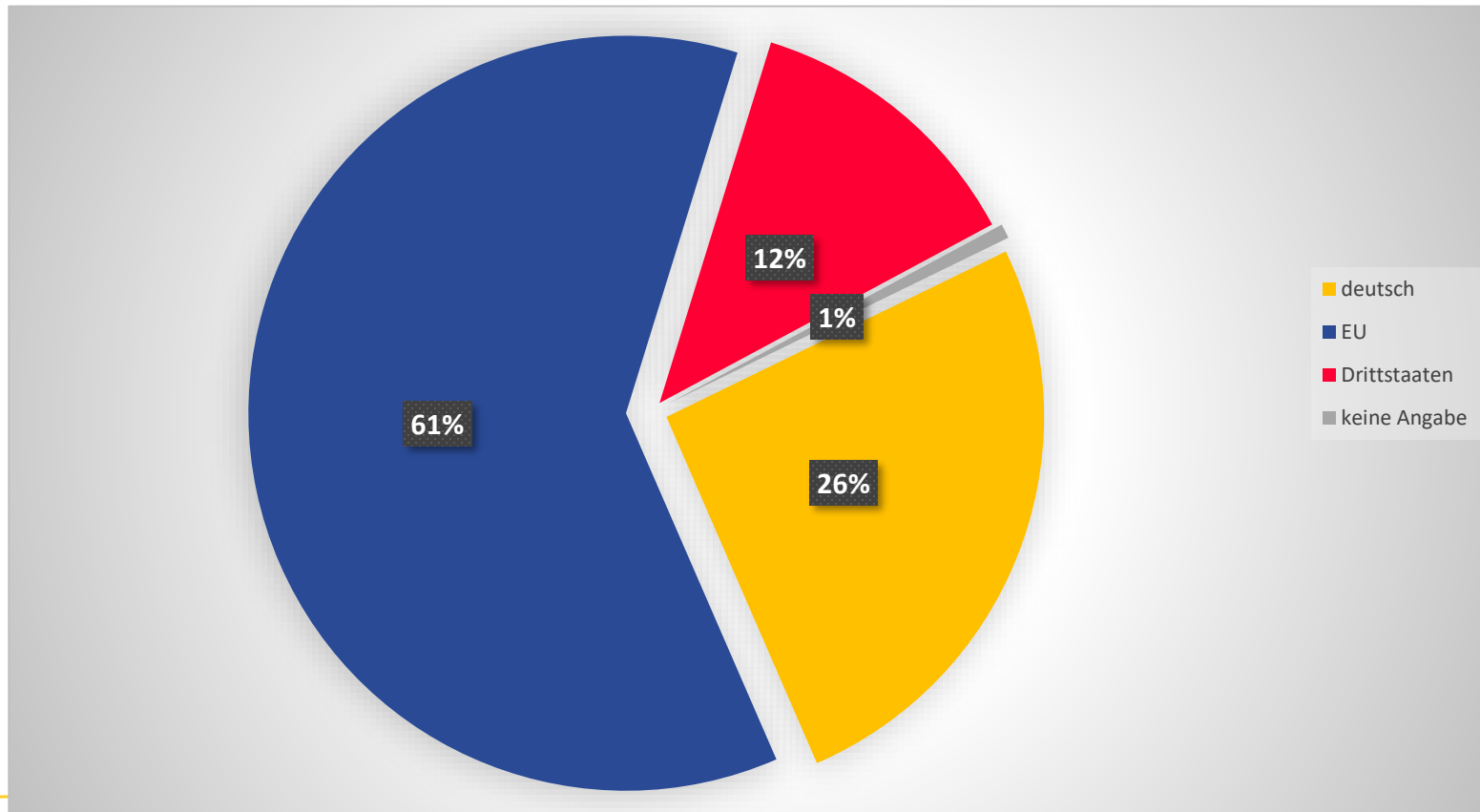

## Nationalität der Befragten bei der Straßenzählung

- ◆ die 288 Befragten hatten folgende Nationalität:  
113 deutsch (39%), 140 EU (49%), 31 Drittstaaten (11%), 4 keine Angabe (1%)

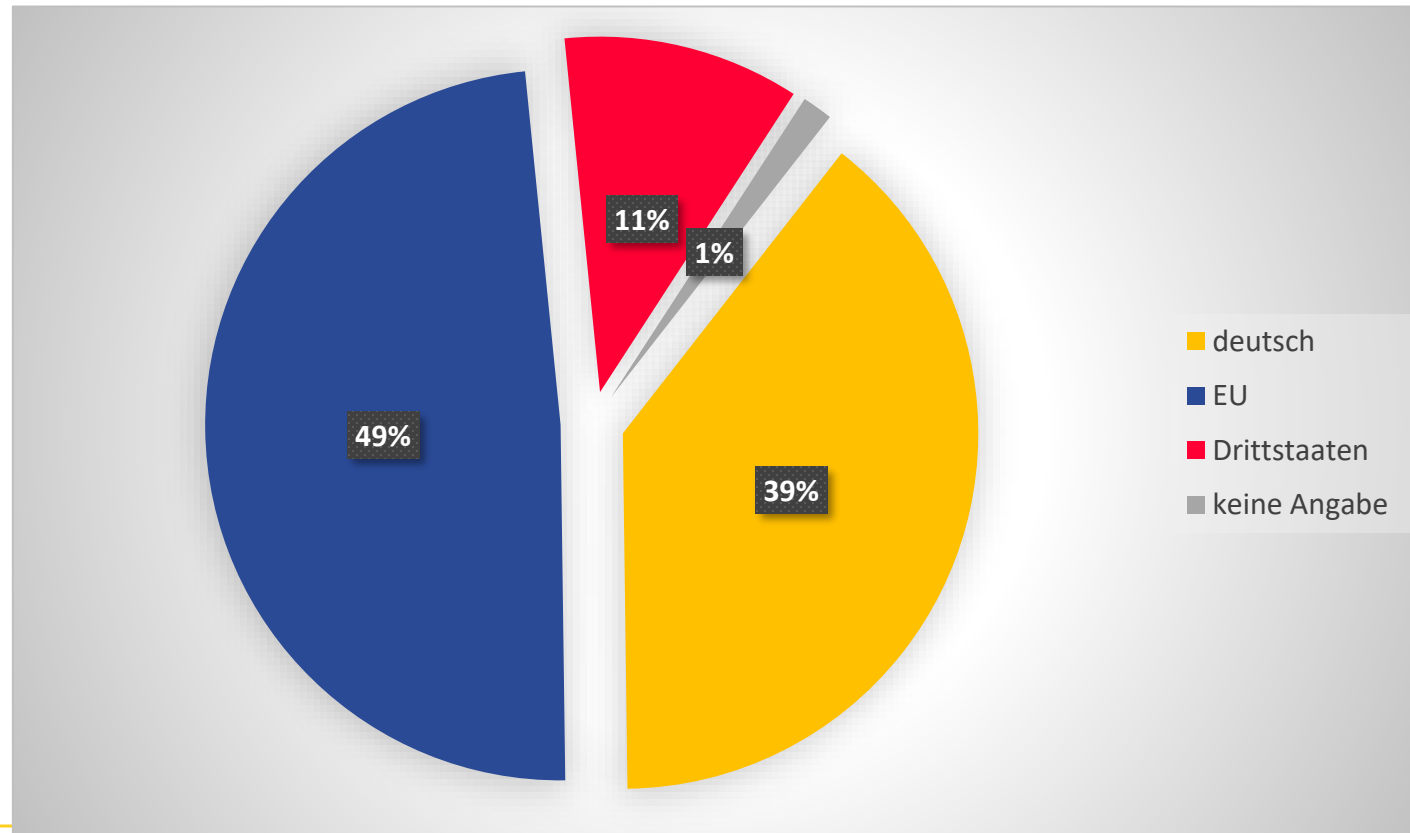

## Vergleich Nationalität der Befragten - Prozentual

- ◆ Der Anteil der befragten EU Bürger\*innen in der Kältehilfe war mit 61% deutlich höher als der auf der Straße mit 49%

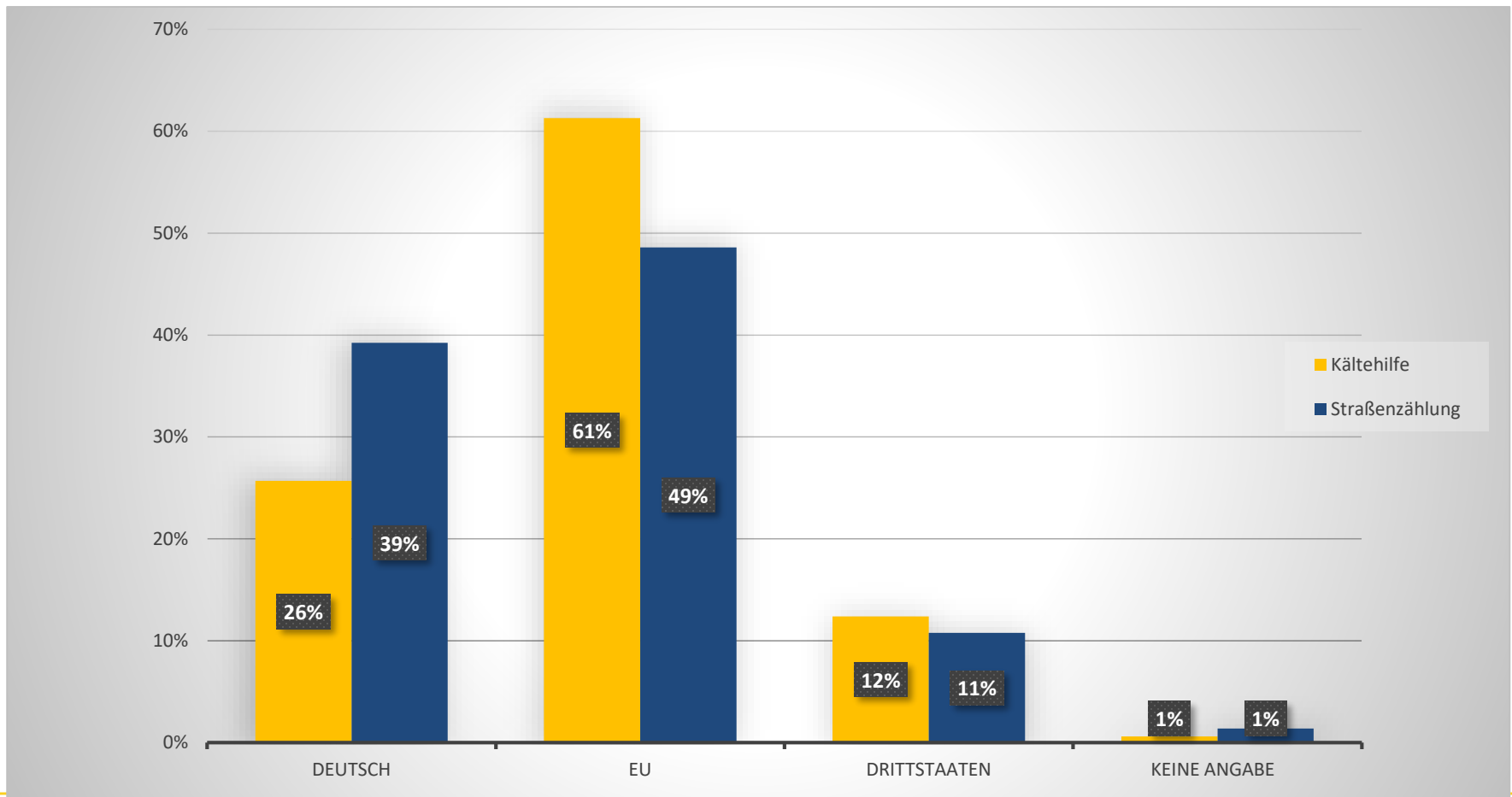

## Vergleich Nationalität der Befragten - Absolut

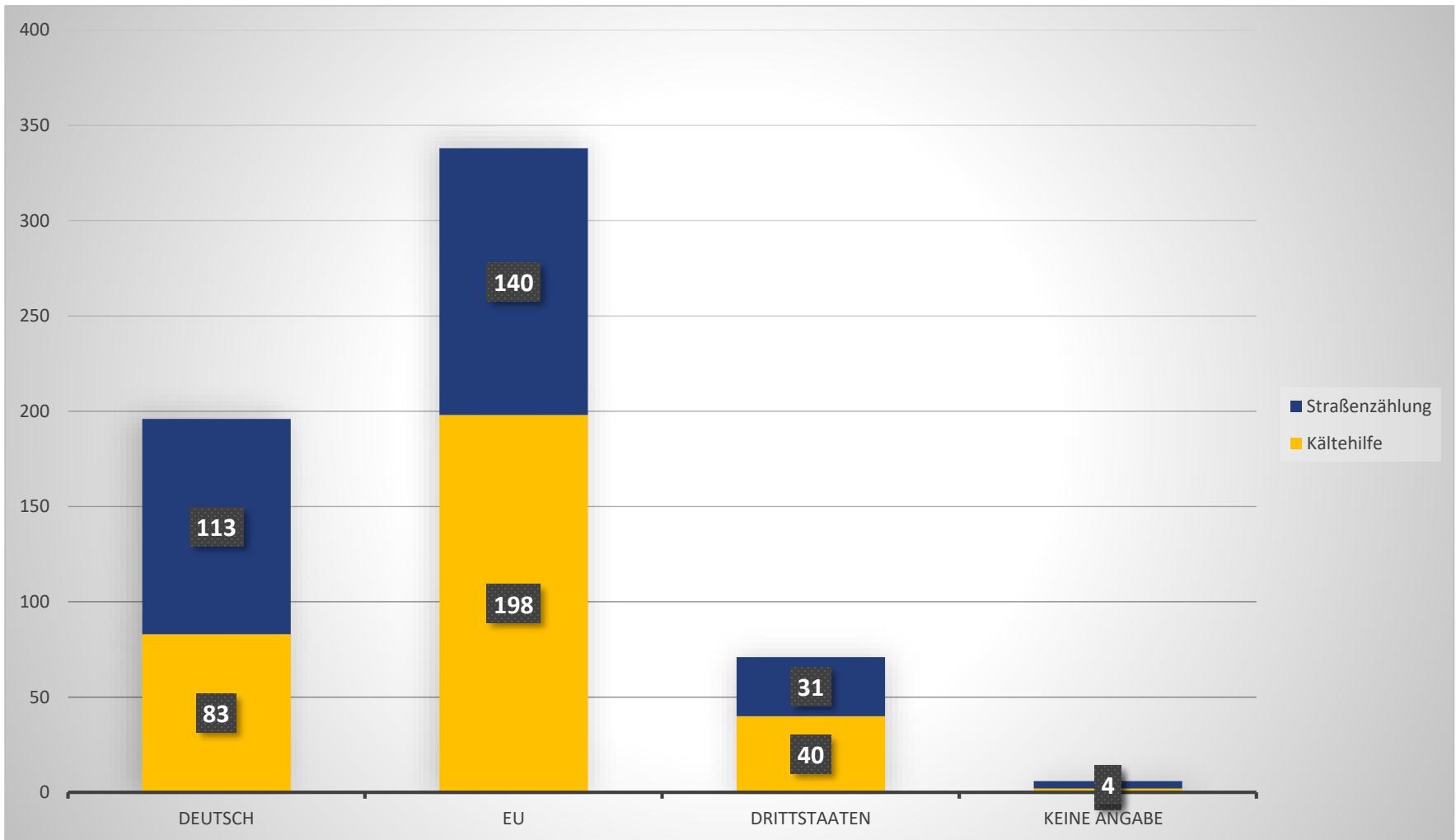



## Seit wann haben Sie keine feste Wohnung mehr?

- ✦ Von den 323 Befragten ist mehr als jede vierte Person erst seit maximal 6 Monaten wohnungslos und fast jede dritte Person hat seit mehr als 3 Jahren keine feste Wohnung mehr.

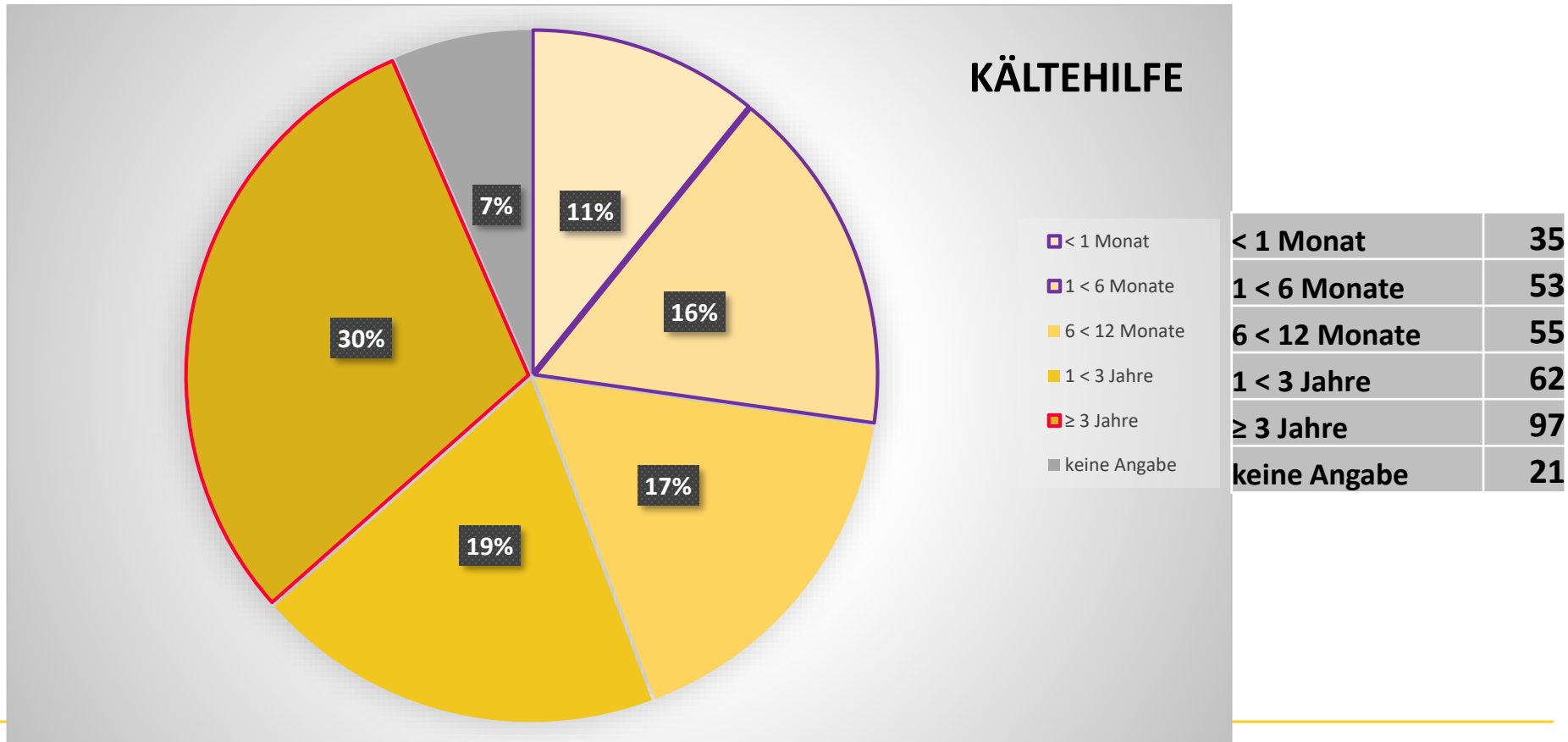

## Seit wann haben Sie keine feste Wohnung mehr?

- ✦ Von den 288 Befragten hat fast die Hälfte (47%) seit mehr als **3 Jahren keine feste Wohnung** mehr.

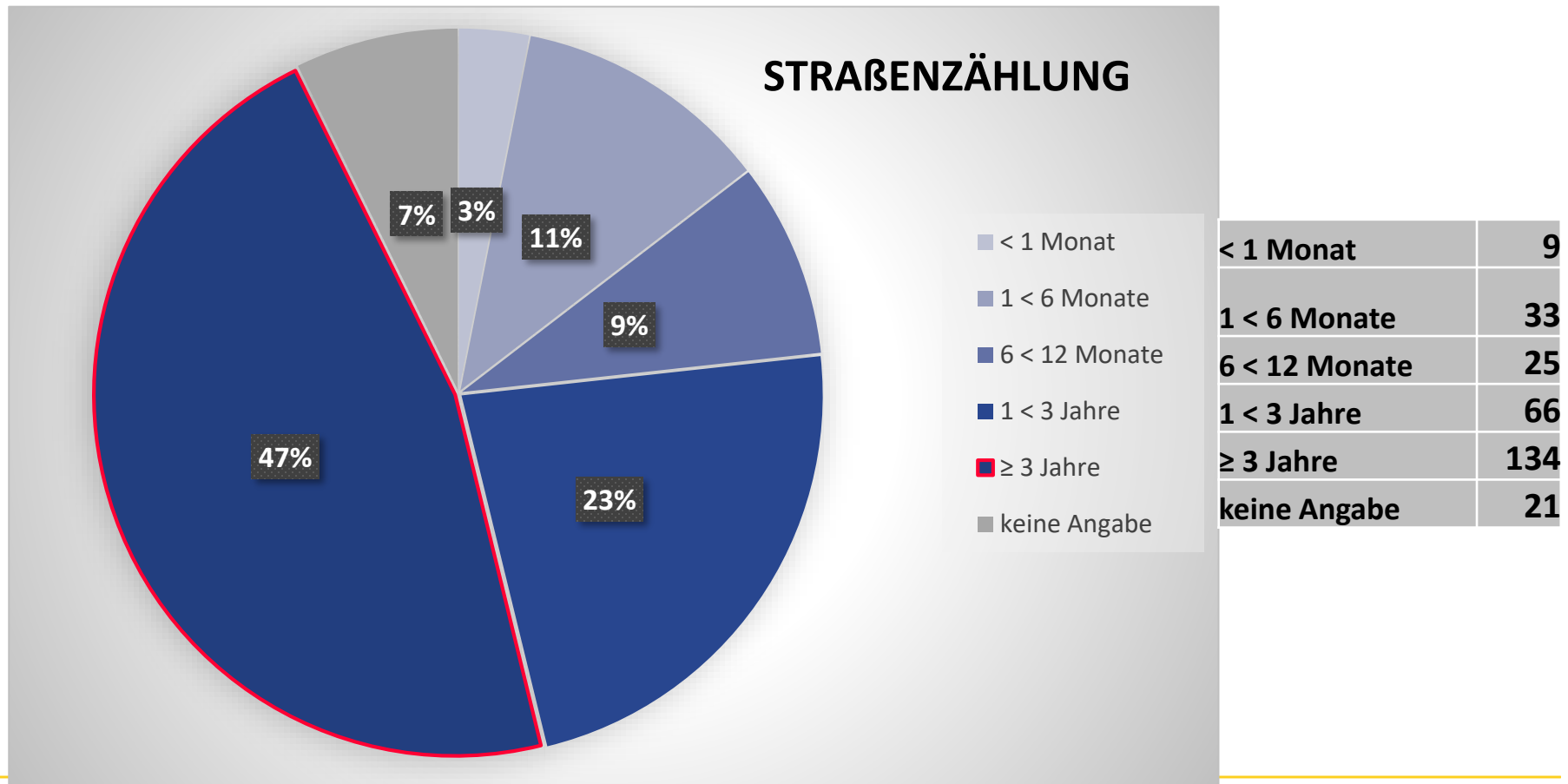

## Vergleich Wohnungslosigkeit der Befragten - Prozentual

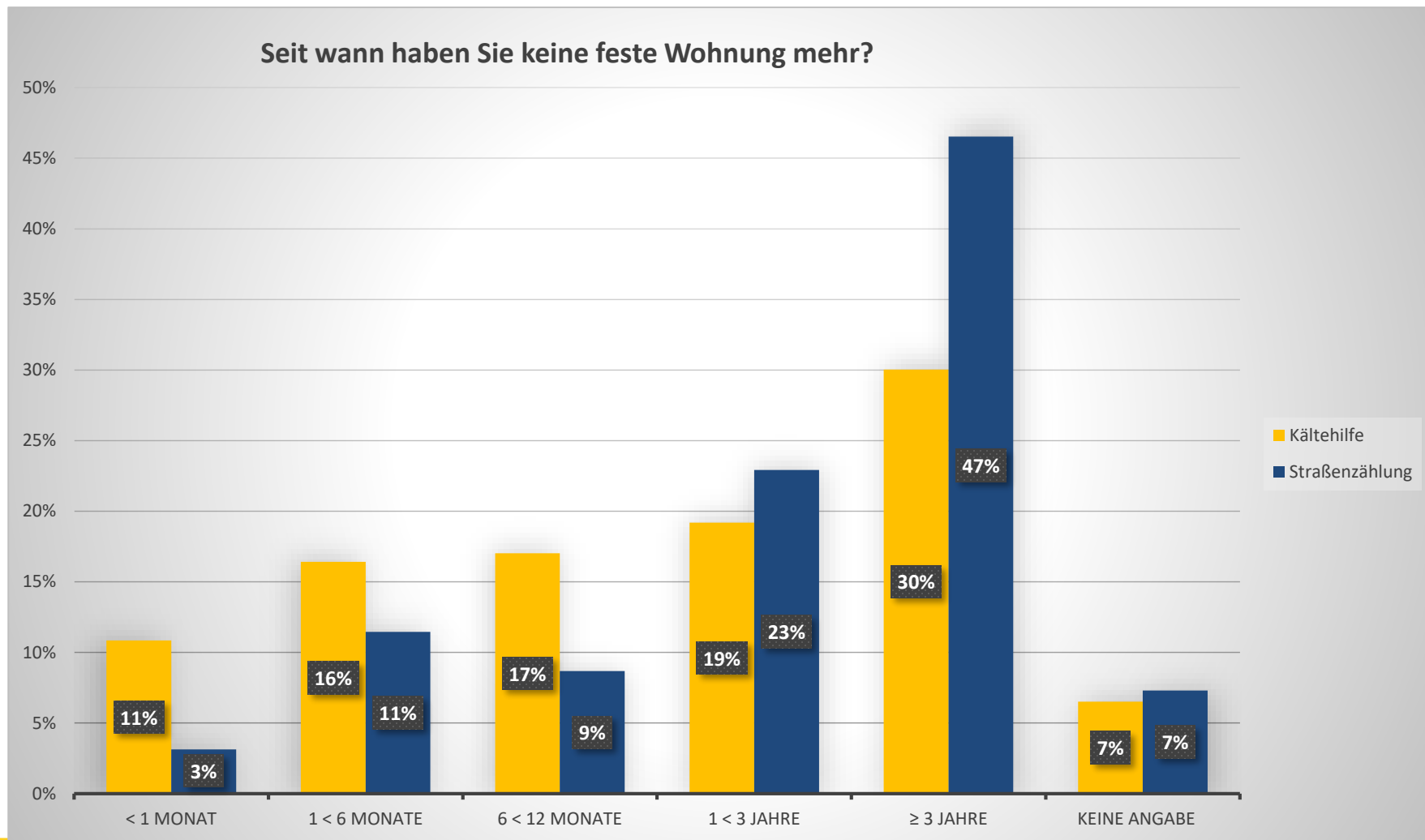

## Vergleich Wohnungslosigkeit der Befragten - Absolut

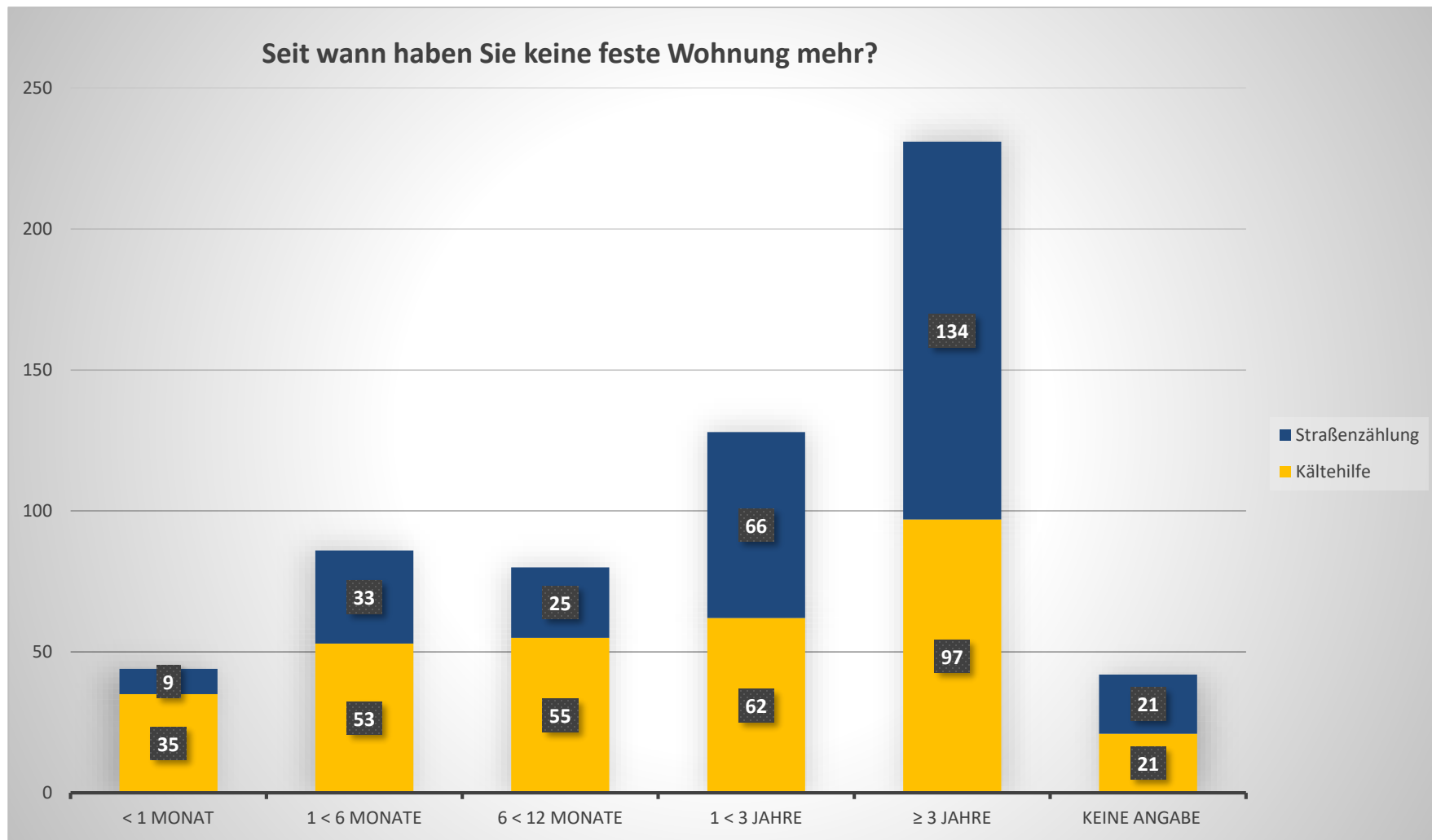

## Mit wem leben Sie auf der Straße zusammen?

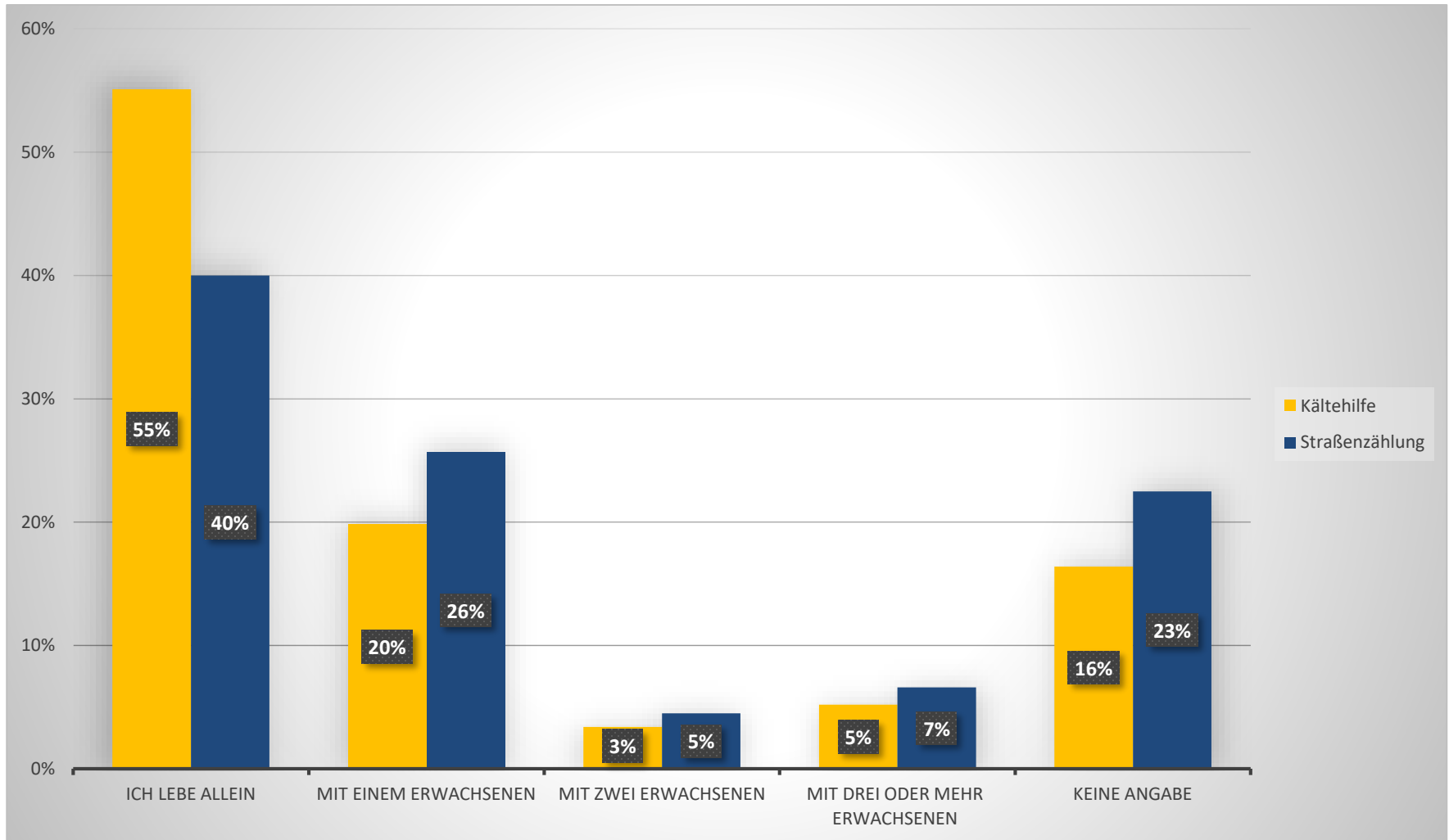

## Mit wem leben Sie auf der Straße: Haustiere?

- ◆ 7 % der Befragten der Straßenzählung haben ein oder mehrere Haustiere; in den KH-Unterkünften nur 2 %

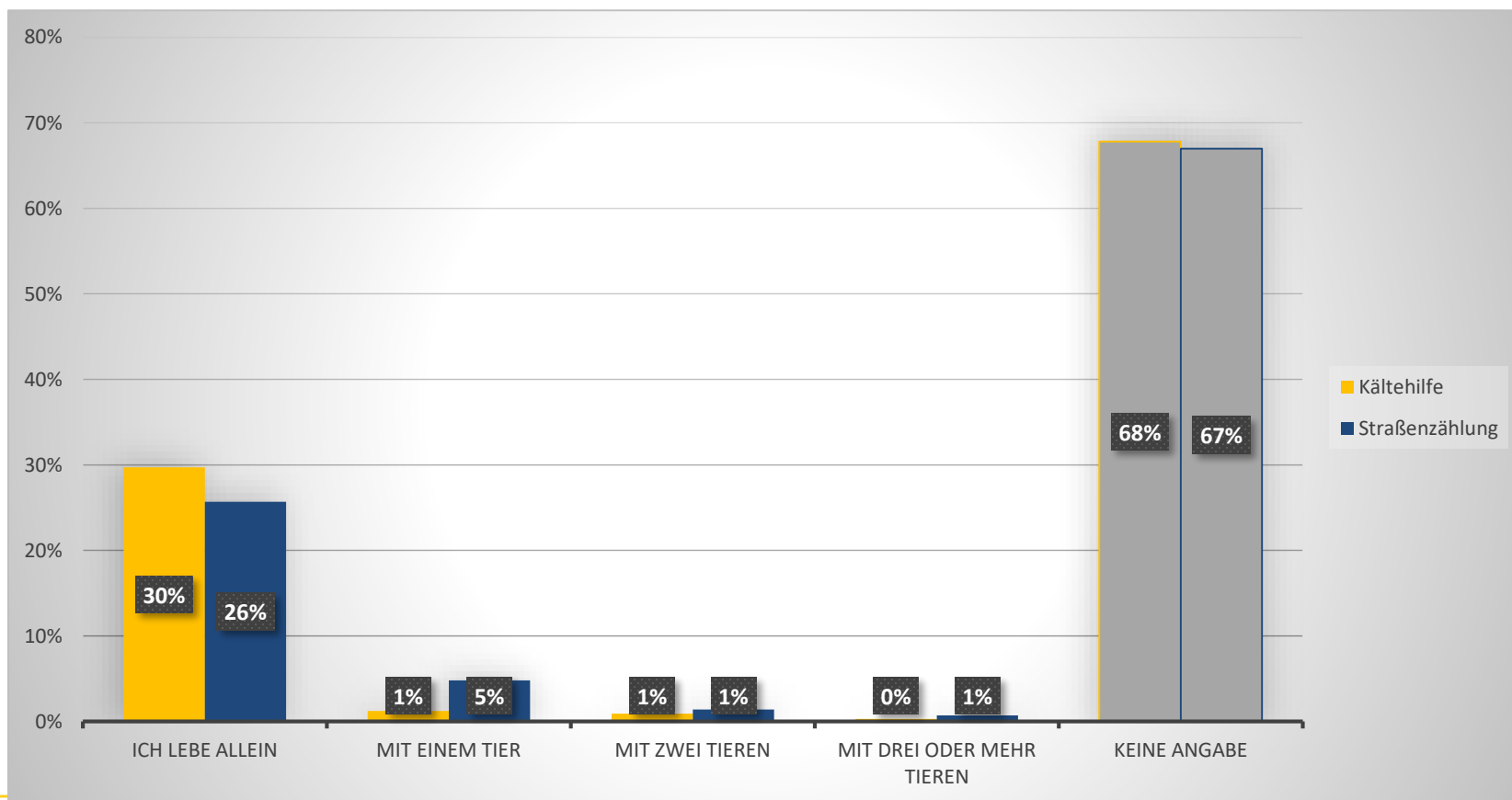

**Vielen Dank für Ihr Interesse!**

